

- VOIRIE
- TROTTOIR
- STATIONNEMENT
- ESPACES VERTS
- ▷ PARKING PRIVATIF ACCES AU LOT

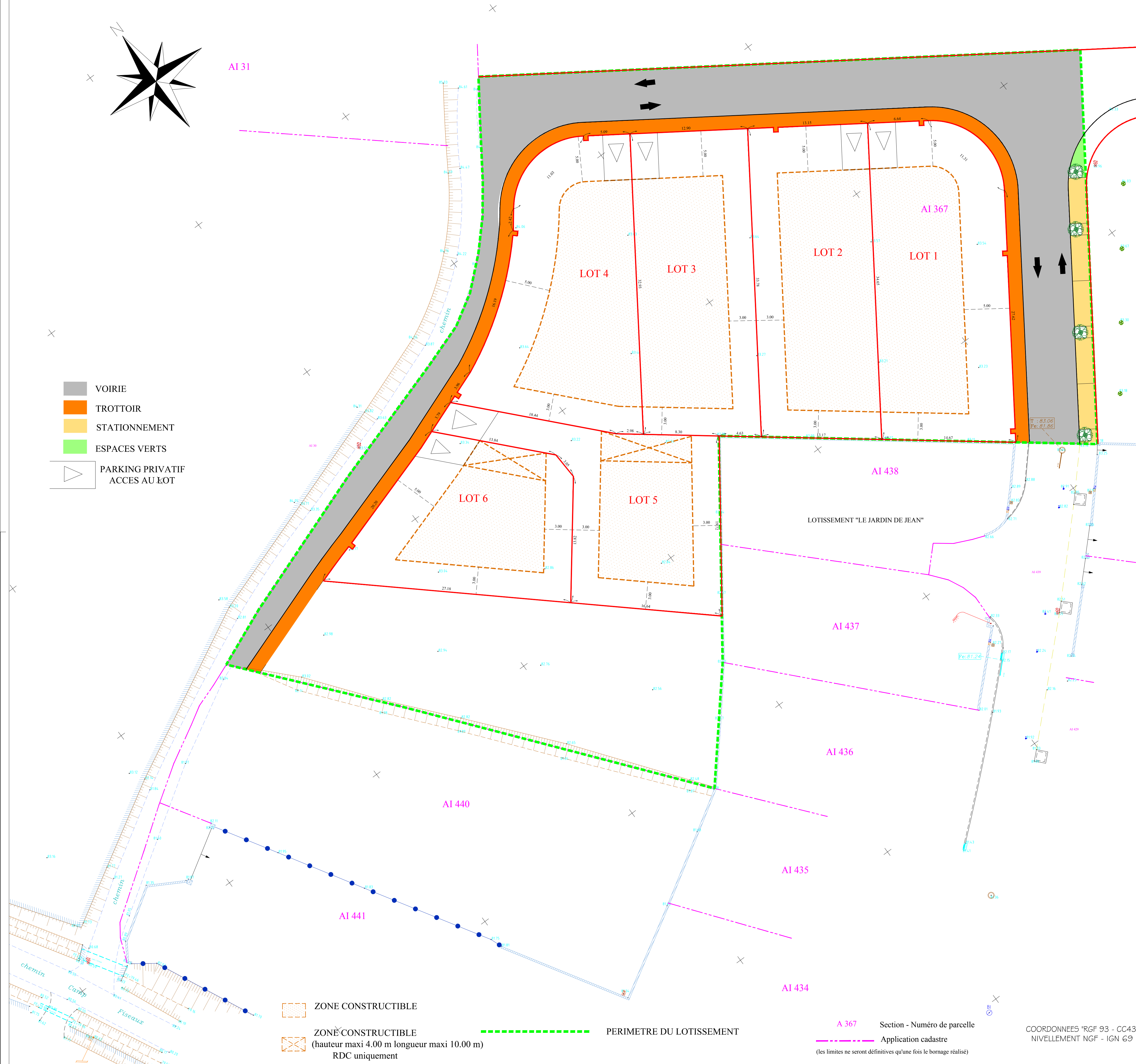

MAIRIE DE SAINT-PARGOIRE

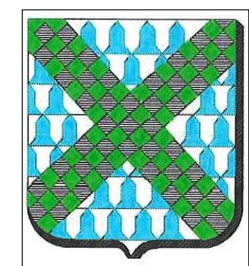

PLACE DE LA MAIRIE
34 230 SAINT-PARGOIRE
Tel : 04.67.98.70.01
Fax : 04.67.98.79.28

Département	Commune	N°dossier
HERAULT	SAINT-PARGOIRE	17433

Adresse du terrain Lieu dit « Champ de la Cousse »

LOTISSEMENT «LE CAMP DE LA COUSSE»

DOSSIER DE PERMIS D'AMENAGER

PA4 PLAN DE COMPOSITION

Echelle: 1/200 Date: 5 MARS 2018



B.E.T.S.E.R.I.
Maître d'œuvre VRD
134 rue de Font caude
34080 MONTPELLIER
Tel: 04-67-12-85-00
Fax: 04-67-12-85-01
E-Mail: ser@sereni.fr



BILICKI - DHOMBRES - OSMO
FUZERE - PELORCE
Géomètres Experts
134 rue de Font caude
34080 MONTPELLIER
Tel: 04-67-061-061
Fax: 04-67-061-062
E-Mail: montpellier@gepma.fr



F.A.
Architecte
04.67.90.22.88

DRESSE PAR:	MODIFICATIONS:	DATE:	INDICE:	AUTEUR:
P.A.				
VERIFIE PAR:				
A.B.				
REFERENCES INFORMATIQUES:				
17433_PA.dwg				

 ZONE CONSTRUCTIBLE

 ZONE CONSTRUCTIBLE
(hauteur maxi 4.00 m longueur maxi 10.00 m)
RDC uniquement

PERIMETRE DU LOTISSEMENT

A 367 Section - Numéro de parcelle
--- Application cadastre
(les limites ne seront définitives qu'une fois le bornage réalisé)

COORDONNEES "RGF 93 - CC43"
NIVELLEMENT NGF - IGN 69